

actualizado 7 junio 2023

LETRAN
FOTOGRAFÍA
— Estudio —

www.facebook.com/letranfotoestudio

www.instagram.com/letranfotoestudio

7a avenida 8-56 zona 1
Edificio el Centro, 4to nivel oficina 403
Centro Histórico de Guatemala

Cel/whatsapp 5565-7854
letranfotografia@gmail.com

LETRAN FOTOGRAFÍA
Estudio

PROMOCIÓN DE
Aniversario

RECIBE CON EL
CÓDIGO: **LETRAN-LFE**

de **20%** de descuento

**en sesión de fotos
y alquiler de estudio**

VÁLIDO DEL 7 DE JUNIO AL 7 DE JULIO

REPORTA TU CÓDIGO POR MENSAJE DIRECTO A:
@letranfotoestudio

Horarios de atención

De lunes a sábado de 9:00 a 18:00 hrs

El uso de estudio incluye:

- **Ciclorama Blanco:** Fondo 4.50 x Ancho 3.15 x Altura 2.95m.
- **Ciclorama Negro:** Fondo 2.25 x Ancho 3.30 x Altura 2.95m.
- **Ciclorama Verde Olivo:** Fondo 2.55 x Ancho 3.30 x Altura 2.95m.
- 3 Tubos para colocación de fondos de papel o de tela.
- 2 Servicios Sanitarios
- Área de camerino con puerta para uso del modelo o cliente, donde se pueden realizar cambios de vestuario y maquillaje.

Por privacidad y seguridad

- ★ Todas las sesiones se realizan a puerta cerrada.
- ★ No se permite el ingreso a ninguna persona que no sea parte de la producción.
- ★ Se trabaja con previa cita y reservación.

Estación de café y agua

- Para uso de los fotógrafos-videógrafos, sus clientes, modelos y staff contamos con ecofiltro, cafetera y hervidora de agua.
- A su disposición tenemos café, té, azúcar, vasos y tazas desechables.





Ciclorama Blanco: Fondo 4.50 x Ancho 3.15 x Altura 2.95m.

Alquiler de estudio - incluye iluminación Godox

El fotógrafo-videógrafo puede hacer uso de la iluminación y difusores.

Tarifas

1 hora	Q450
2 horas	Q800
Paquete de 3 horas	Q1,050
Paquete de 4 horas	Q1,200
De 5 horas en adelante	Q250 p/hora
Paquete de 10 horas	Q1,800

Membresía **Q2,000**

La membresía permite el uso de 12 horas de estudio, las cuales pueden ser utilizadas en un lapso de 2 meses. El tiempo de uso con esta membresía puede ser desde 1 hora en adelante, con el derecho de usar el estudio e iluminación para fotografía.

Adicional

Si se desea usar el estudio en horario después de las 18:00 hrs, días festivos, feriados o domingos. Se solicitará Q50 extra por hora.

Iluminación para fotografía

- 3 Flash de Estudio Godox MS-300.
 - Luz de modelado de 150w.
 - Montura Bowens
 - Temperatura del color: 5600 ± 200K.
- Contamos con transmisor universal / nikon / canon / sony

Difusores (imágenes al final del documento)

- 1 Beauty Dish de 42" (105cm)
- 1 Beauty Dish de 34" (85cm)
- 1 Deep Parabolic Softbox - RiceBowl 48" (120cm)
- 2 Stripbox de 14x63" (35x160cm)
- 4 Softbox de 24x35" (60x90cm)
- 1 Paraguas de iluminación parabólica de 51" (130cm)
- 3 Reflectores de 6.6" (16cm)
- 1 Conical Snoot
- 3 Reflectores 5 en 1 de 43" (110cm)



Ciclorama Verde Olivo: Fondo 2.59 x Ancho 3.30 x Altura 2.95m.

Alquiler de estudio - sin iluminación

El fotógrafo-videógrafo puede traer su equipo de iluminación y difusores.

Tarifas

1 hora	Q350
2 horas	Q550
Paquete de 3 horas	Q750
Paquete de 4 horas	Q900
De 5 horas en adelante	Q200 p/hora
Paquete de 10 horas	Q1,400

Membresía **Q1,550**

La membresía permite el uso de 12 horas de estudio, las cuales pueden ser utilizadas en un lapso de 2 meses. El tiempo de uso con esta membresía puede ser desde 1 hora en adelante, con el derecho de usar el estudio.

Adicional

Si se desea usar el estudio en horario después de las 18:00 hrs, días festivos, feriados o domingos. Se solicitará Q50 extra por hora.



Ciclorama Negro: Fondo 2.30 x Ancho 3.30 x Altura 2.95m.

Fondos de papel y fondos de tela

Al alquilar el estudio de 1 hora en adelante, se incluye el uso de nuestros fondos de tela y papel. Fondos de papel de 2.85m de ancho.

*Aplica restricciones dependiendo de la cantidad de horas de alquiler.

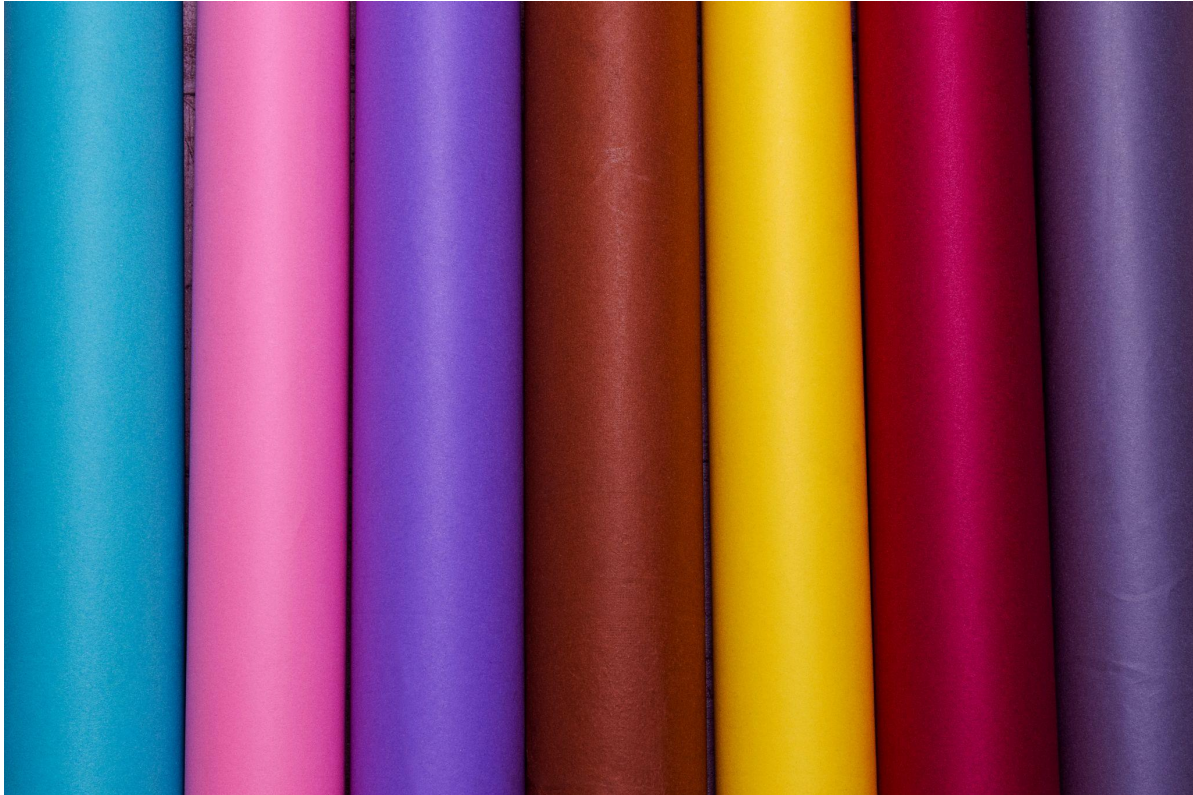

Adicionales

- Si el cliente requiere que su cliente-modelo sea maquillado en el estudio antes de la hora reservada para su producción, se solicitará Q100 p/hora.
- Si se llegara a tener algún retraso de parte del fotógrafo-videógrafo en el tiempo de uso del estudio, se tomará como inicio la hora en que se agendó la reserva y se cobrará el tiempo total de uso del estudio, según lo solicitado.
- Si el estudio ya no será usado, la devolución del 100% anticipo se realizará si el fotógrafo-videógrafo hace el aviso con 48 horas de anticipación. Posterior a este lapso se cobrará 20% del valor del servicio solicitado y se hará devolución del resto.



Para reservar y confirmar su cita solicitamos

- Información de la fecha para ver disponibilidad
- Depósito o transferencia del 50% del total, para reservar fecha.
 - El 50% restante se cancela el día de la sesión.
- Para optar a las membresías se solicita el depósito o transferencia del 100% del total de las mismas.
- Pueden reservar con un mínimo de 48 horas de anticipación, sujeto a disponibilidad.
- El pago (total o de reserva) se puede realizar mediante depósito monetario, transferencia electrónica o tarjeta de crédito o débito.
- Los pagos en efectivo se deben realizar en el estudio con 48 hrs de antelación a la reserva.

Adicionales

- Asesoría en el uso de equipo de iluminación y transmisores, así como realizar esquemas de iluminación se dará de forma Gratuita, 20 minutos previo a su reserva.
- En cualquiera de los paquetes se cuenta con 20 minutos antes y después de la sesión para montaje y desmontaje, sin costo adicional.
- **El estudio no cuenta con parqueo dentro de las instalaciones del edificio.**
 - Alrededor del edificio existen varias opciones de parqueo público que pueden ser utilizados.
- El edificio permite el ingreso de un vehículo al área de carga y descarga del edificio por 20 minutos máximo. Se debe dar aviso a la administración con 24 hrs de anticipación y se debe enviar el nombre del piloto y datos del vehículo.
- Somos pet friendly. El edificio permite el ingreso de mascotas.
*Consultar restricciones.

Estudio fotografico

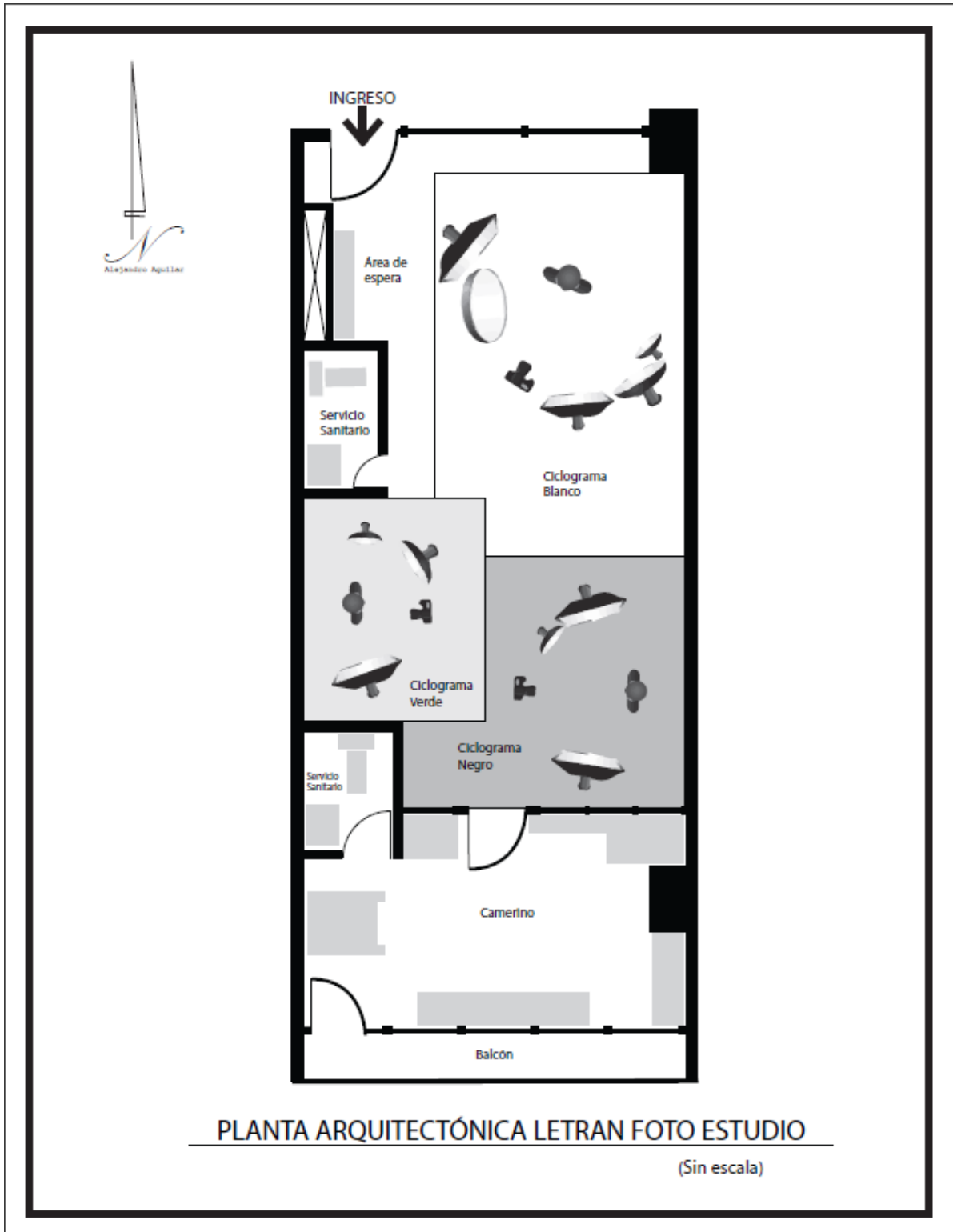

Estudio fotográfico a escala

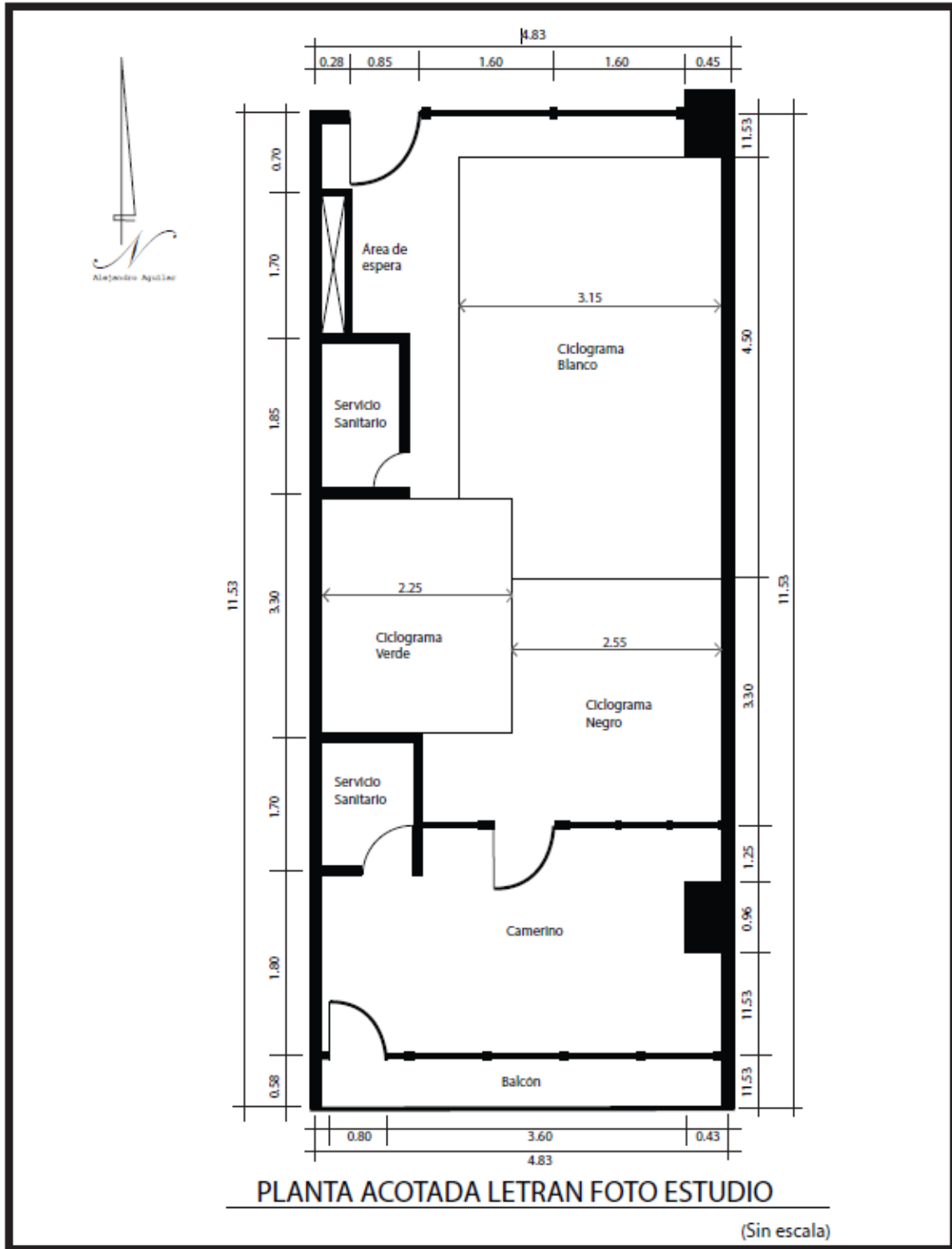

Reserva o pagos completos

Depósito monetario, transferencia electrónica.

Al realizar el pago enviar imagen de la boleta al whatsapp 5565-7854.

LETRAN
FOTOGRAFÍA
Estudio

Depósitos monetarios o Transferencias electrónicas.
Cuentas Monetarias a nombre de
Maia Producciones / Iris Zamora

BAC
Banco de América Central
90-470078-8

BAM
Banco Agromercantil
30-1351386-1

Estudio



Para pago con tarjeta de crédito o débito solicitar al whatsapp 5565-7854 el enlace de pago.

Iluminación para fotografía

3 Flash de Estudio Godox MS-300



C-Stand

Pedestal con brazo 3m (c-stand)



Pedestales

Pedestales de 1.80 cm



Modificadores para uso con el estudio

Beauty Dish de 42" (105cm)

Beauty Dish Octagonal de 34" (85cm)



Deep Parabolic Softbox - RiceBowl 48" (120cm)



Stripbox de 14x63" (35x160 cm)



Softbox de 24x35" (60x90 cm)



1 Paraguas de iluminación parabólica de 51" (130 cm)

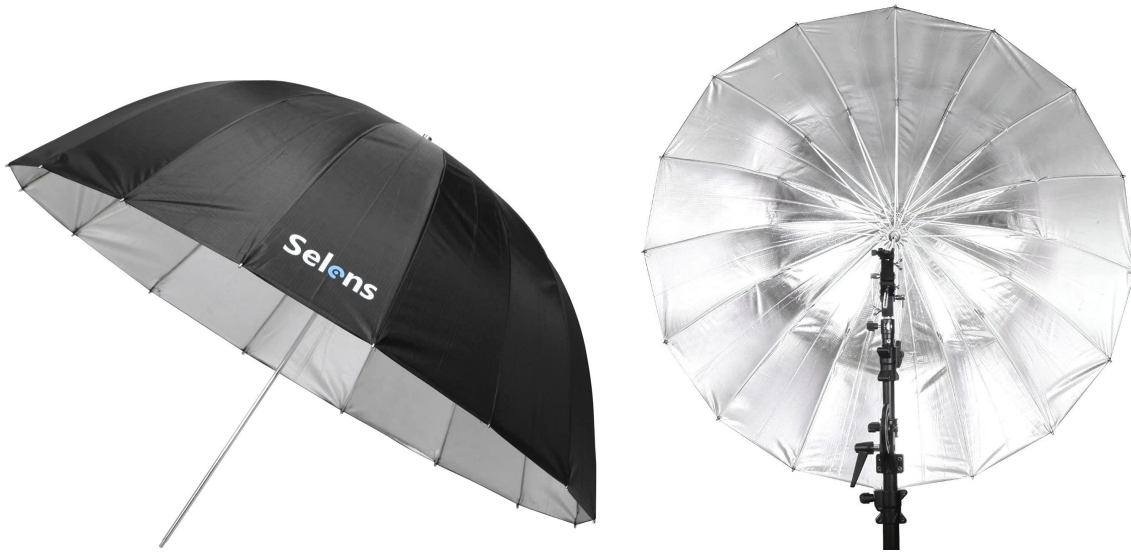

Softbox tipo faro/lamparachina de 33.5 pulgadas



3 Reflectores de 6.6" (16cm)



Conical Snoot



3 Reflectores 5 en 1 de 43" (110cm)



Espejo para uso en sesiones

Espejo de 180 cm de alto x 90 cm de ancho, para uso durante las sesiones.



También se cuenta con bancos de diferentes alturas, silla, sillón y escaleras de madera que pueden ser usadas durante la producción.

